

KROV

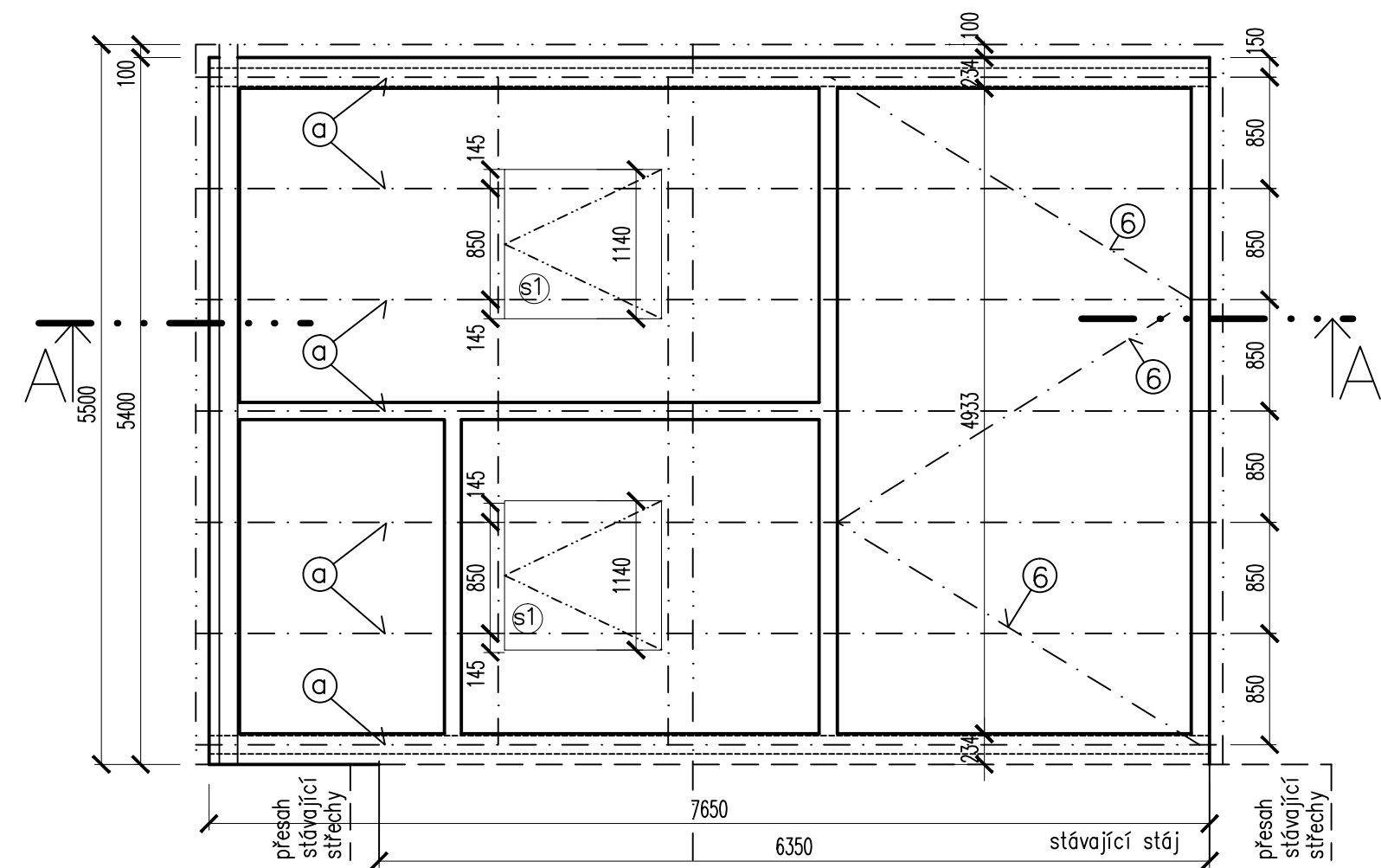

⑥ Dřevěný příhradový vazník a ostatní ⑤⑥

- ① horní pásnice 30/160 mm
- ② spodní pásnice 2x30/160 mm
- ③ sloupky 100/100 mm
- ④ diagonály 2x 40/160 mm
- ⑤ pozednice 140/50 mm
- ⑥ zavětrování 30/120 mm (pod spodní pásnicí)

Poznámka

⑤1 střešní okno 1140/1180 mm např. VELUX se zasklením, otevíravý-výklopně kyvný, dálkově ovládaný, 2ks

DŘEVO C24 smrkové
OCEL S235
SPOJOVACÍ PROSTŘEDKY 8.8

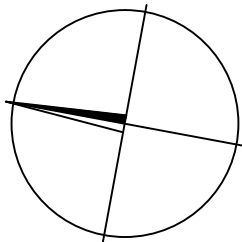

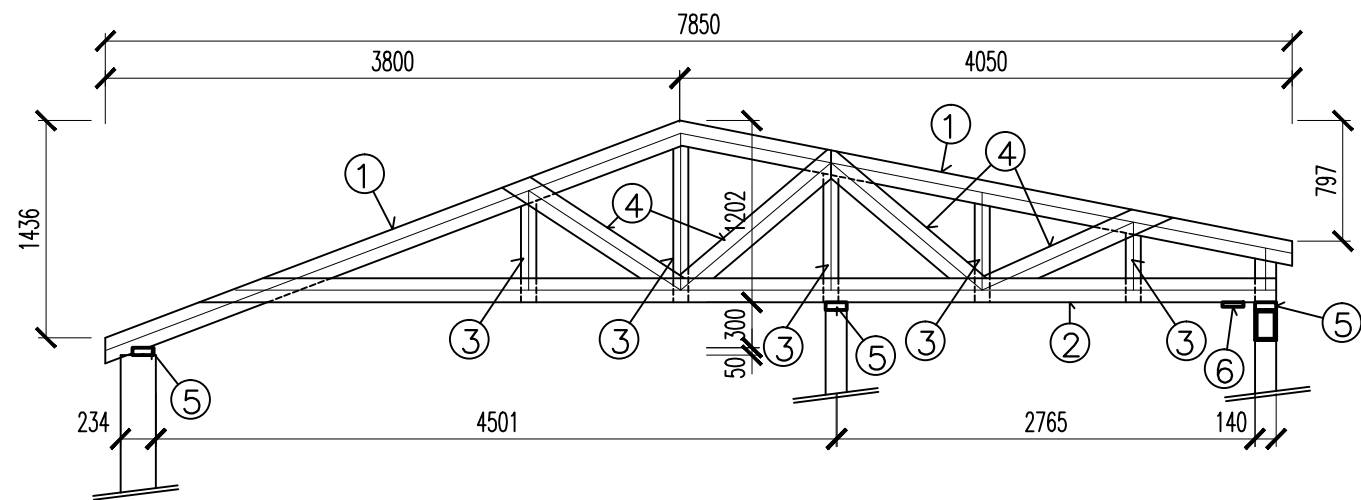

ŘEZ A-A



DOKUMENTACE DLE VYHL. 405/2017 Sb.,
PRO VYDÁNÍ STAVEBNÍHO POVOLENÍ

±0,000 = 1.NP

<div></div> <div>ARCHITEKTONICKÁ KANCELÁŘ</div> <div>JIŘÍHO Z PODĚBRAD 56/1 DĚČÍN VI * tel. 412 535 043</div>			<div>ING. KLÁRA DYMÁKOVÁ</div> <div>POPOVICKÁ 60/85 405 02 DĚČÍN 22</div> <div>IČ: 06881823 TEL: 607 727 923</div>		
VEDOUČÍ ARCHITEKT: ING.ARCH. V.STRÁNSKÝ			ZODP. PROJEKTANT: ING. K. DYMÁKOVÁ		
KRAJ: ÚSTECKÝ	OBEC: ÚSTÍ NAD LABEM			FORMÁT:	2A4
INVESTOR: ZOO Ústí n. Labem příspěvková org., Drážďanská 454/23, 400 07 Ústí nad Labem				DATUM:	01/2024
NOVOSTAVBA PAVILONU PRO JELÍNKY VEPŘÍ V ZOO Ústí nad Labem na p.č.1210/1, k. ú. Krásné Březno				ÚČEL:	DPS
				Č. ZAK.:	1702 – 1/23
				Č. KOPIE:	MĚŘITKO: 1:50
Krov				Č. VÝKRESU:	D1.1.5